

GHID PRACTIC MOODLE PENTRU CURSANȚI ȘI FORMATORI

Akira

2021-1-RO01-KA220-VET-000030350

Prezentul ghid cuprinde următoarele secțiuni:

1. Schimbarea limbii
2. Înregistrarea în platformă
3. Înscrierea la curs
4. Secțiunea Forum
5. Completarea modulelor de curs
6. Rezolvarea testelor
7. Furnizarea de feedback
8. Descărcarea certificatului

SCHIMBAREA LIMBII

1

Pentru a schimba limba afișată pe platformă, faceți clic pe **pictograma din dreapta sus**, lângă butonul Log In.

Puteți alege între germană, engleză, spaniolă, italiană, poloneză, română, turcă și greacă.

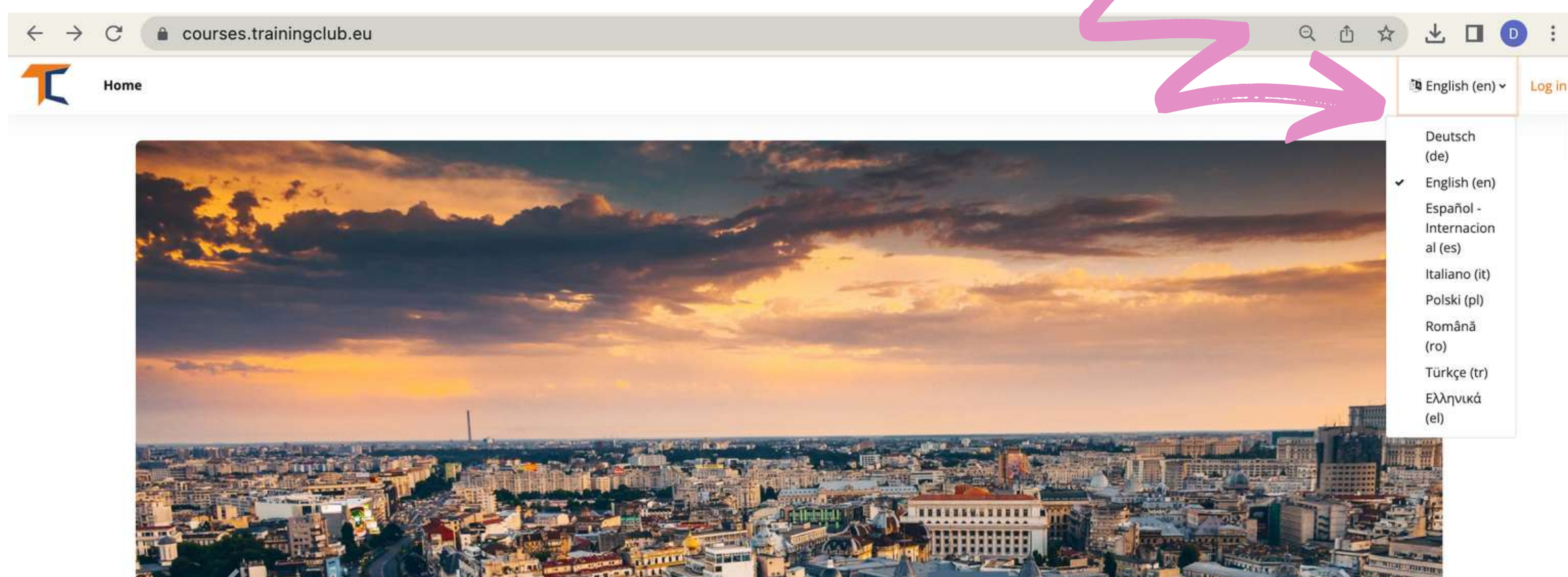

Faceți clic pe caseta de limbă dorită și apoi conectați-vă pentru a începe cursul.

Această setare este valabilă doar pentru platforma în sine, nu și pentru limba cursului la care doriți să vă înscrieți. Limba în care este afișat conținutul cursului depinde de la un curs la altul și, de obicei, o puteți accesa în secțiunea **Categorii de curs**.

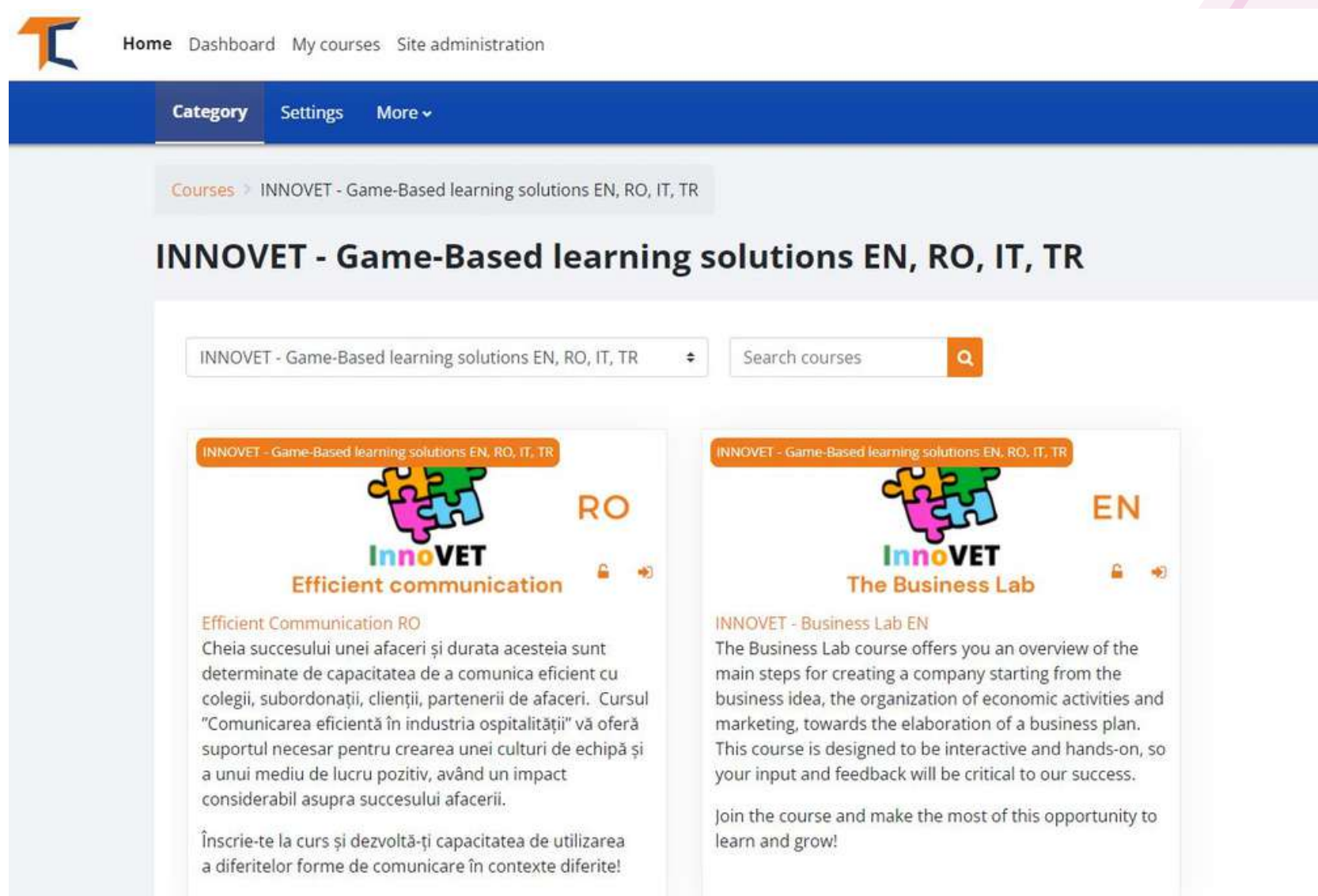

Alegeți cursul dorit în funcție de limbă și faceți clic pe **titlu sau pe imaginea copertei**. Acum aveți conținutul tradus în limba dumneavoastră!

2

ÎNREGISTRAREA ÎN PLATFORMĂ

Pentru a vă înscrie la curs, mai întâi trebuie să vă creați un cont. În această secțiune veți găsi trei modalități simple de a vă înscrie în mediul nostru de e-learning: <https://courses.trainingclub.eu/> cu un cont valabil de e-mail validă, cu un cont Google sau cu un cont de Facebook.

Haideți împreună!

a. Cu e-mail-ul

PASUL 1

Vizitați <https://courses.trainingclub.eu/> și faceți clic pe butonul <<Log In>> din dreapta sus a ecranului. Deoarece nu aveți încă un nume de utilizator și o parolă, veți selecta <<Creare cont nou>>.

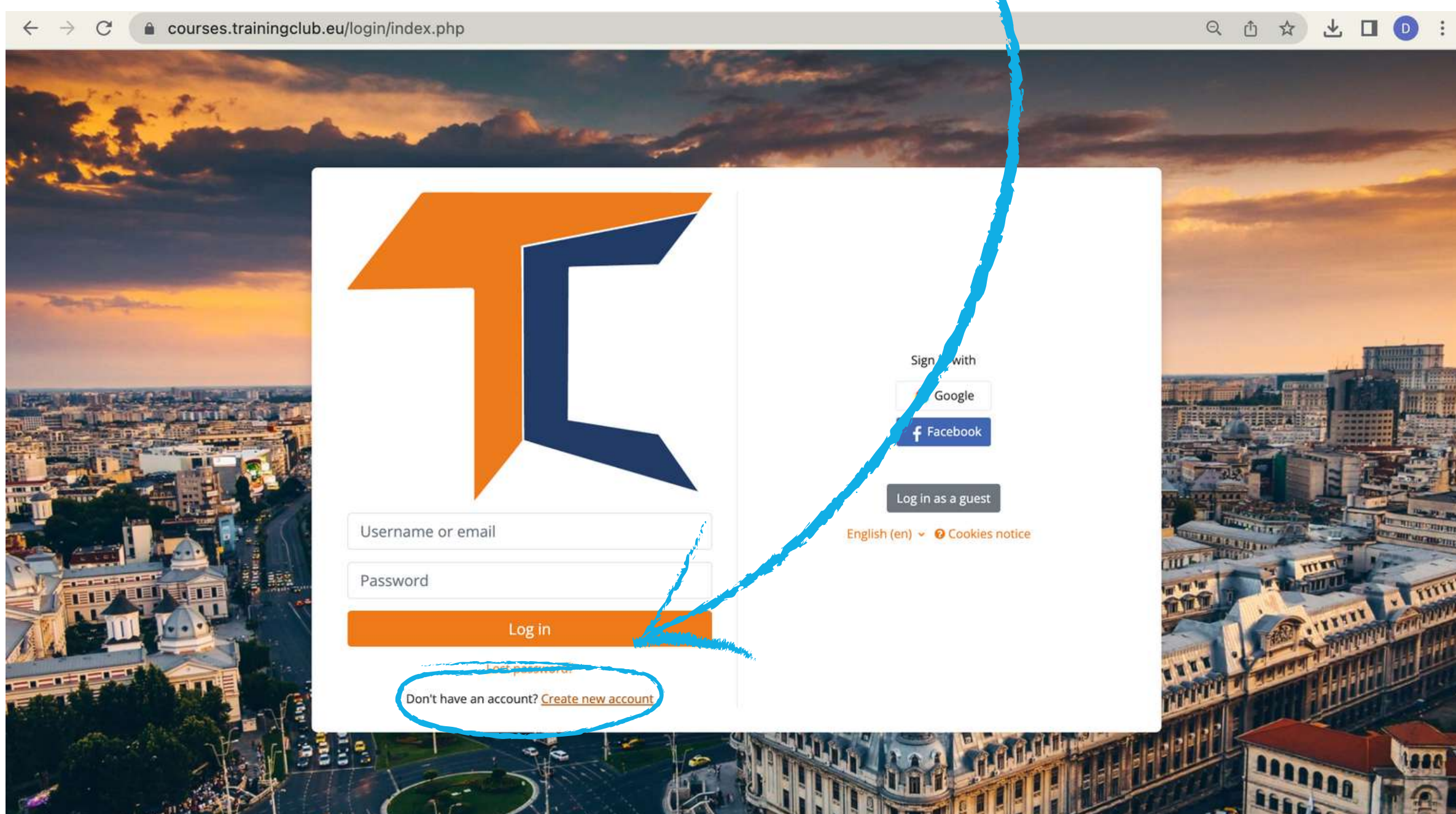

PASUL 2

Completați toate câmpurile pentru a crea un cont nou. Apoi, mergeți în partea de jos a paginii și faceți clic pe <<Creați noul meu cont>>.

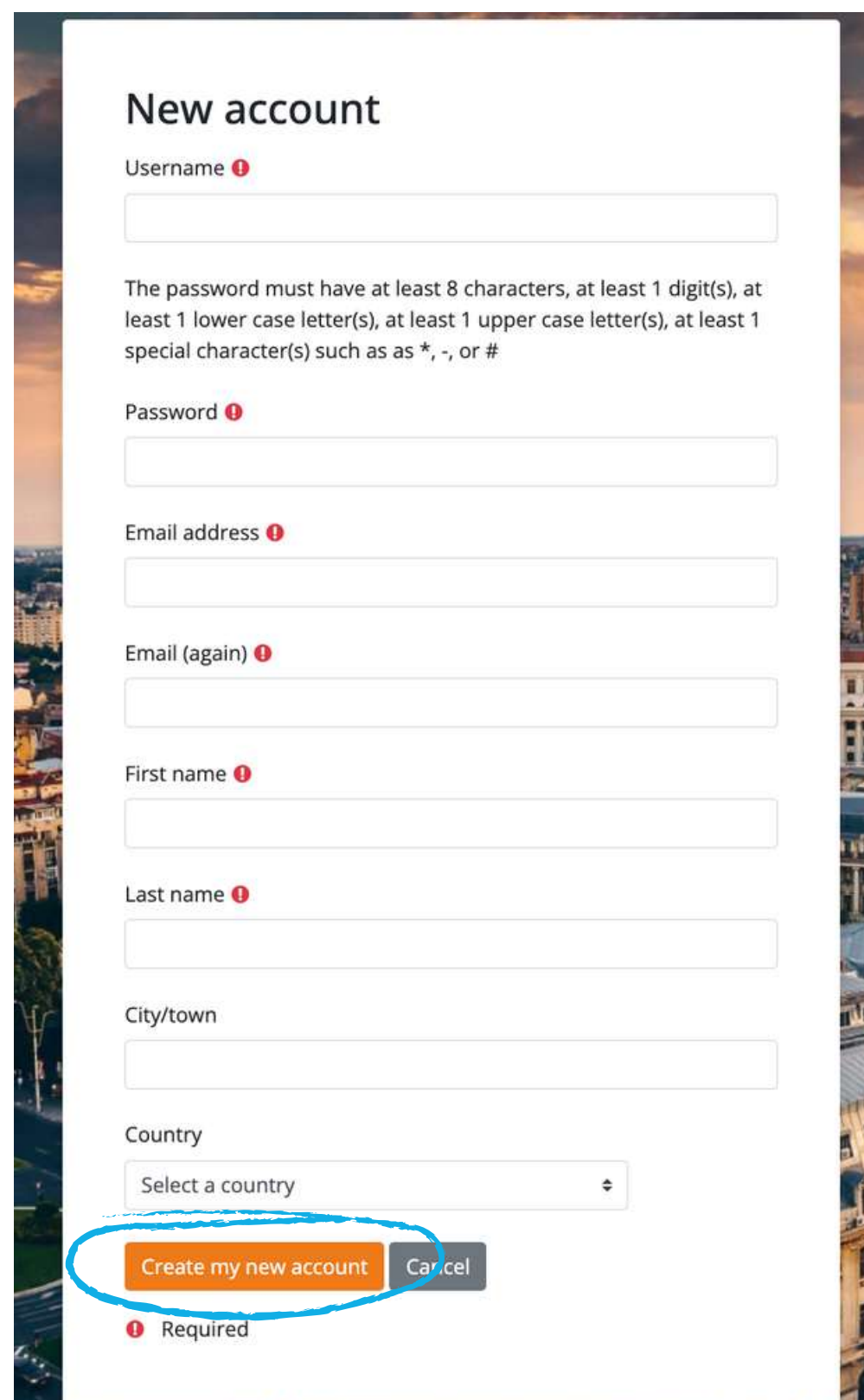

- Username** (required): Input field.
- Password** (required): Input field. Instructions: "The password must have at least 8 characters, at least 1 digit(s), at least 1 lower case letter(s), at least 1 upper case letter(s), at least 1 special character(s) such as *, -, or #".
- Email address** (required): Input field.
- Email (again)** (required): Input field.
- First name** (required): Input field.
- Last name** (required): Input field.
- City/town**: Input field.
- Country**: Dropdown menu with "Select a country" as the placeholder.

At the bottom, there are two buttons: "Create my new account" (highlighted with a blue circle) and "Cancel". A "Required" indicator is shown at the bottom left.

PASUL 3

După ce ați terminat, veți vedea următorul mesaj de confirmare a noului cont creat cu adresa dvs. de e-mail

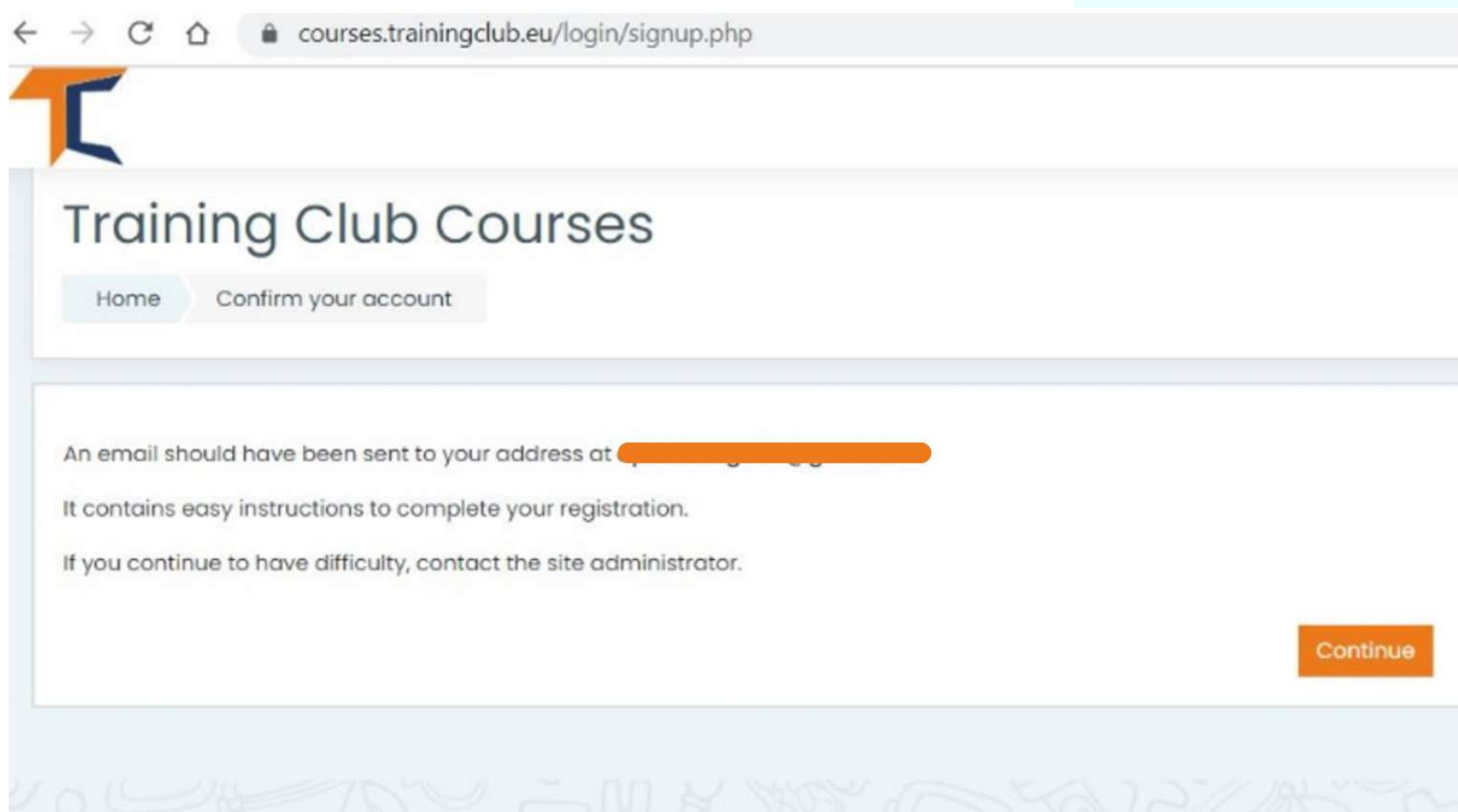

The main content area displays the following text:

An email should have been sent to your address at [redacted].
It contains easy instructions to complete your registration.
If you continue to have difficulty, contact the site administrator.

A "Continue" button is located at the bottom right of the message area.

PASUL 4

Deschideți e-mailul și veți găsi mesajul de mai jos cu **linkul de validare**. Faceți clic pe link pentru a vă confirma contul

Bună,

Ați solicitat un cont nou la "Training Club Courses" folosind adresa dvs. de e-mail.

Pentru a vă confirma noul cont, vă rugăm să accesați această adresă web: <<Link de validare>>.

În cele mai multe programe de e-mail, aceasta ar trebui să apară ca un link albastru pe care puteți da pur și simplu clic. Dacă nu funcționează,

atunci copiați și lipiți adresa în adresa

linia de adresă din partea de sus a ferestrei browserului dvs. web.

Utilizator administrator

PASUL 5

Faceți clic pe <https://courses.trainingclub.eu/> și conectați-vă folosind **numele de utilizator** și **parola** dvs.

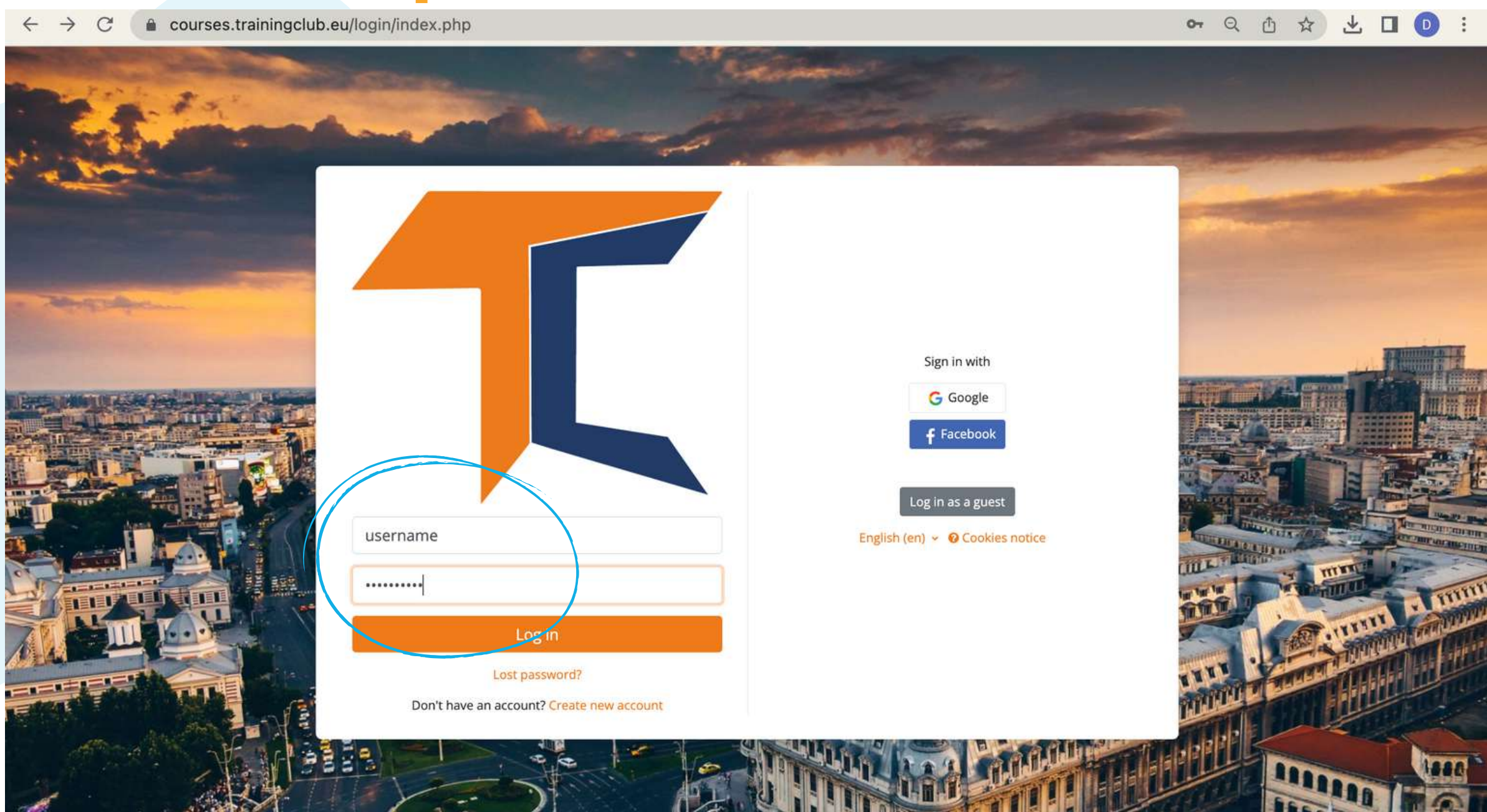

b. Cu Facebook

PASUL 1

Visit <https://courses.trainingclub.eu/> and click on the <<Log In>> button on the top right of the screen and then log in using your **Facebook account**

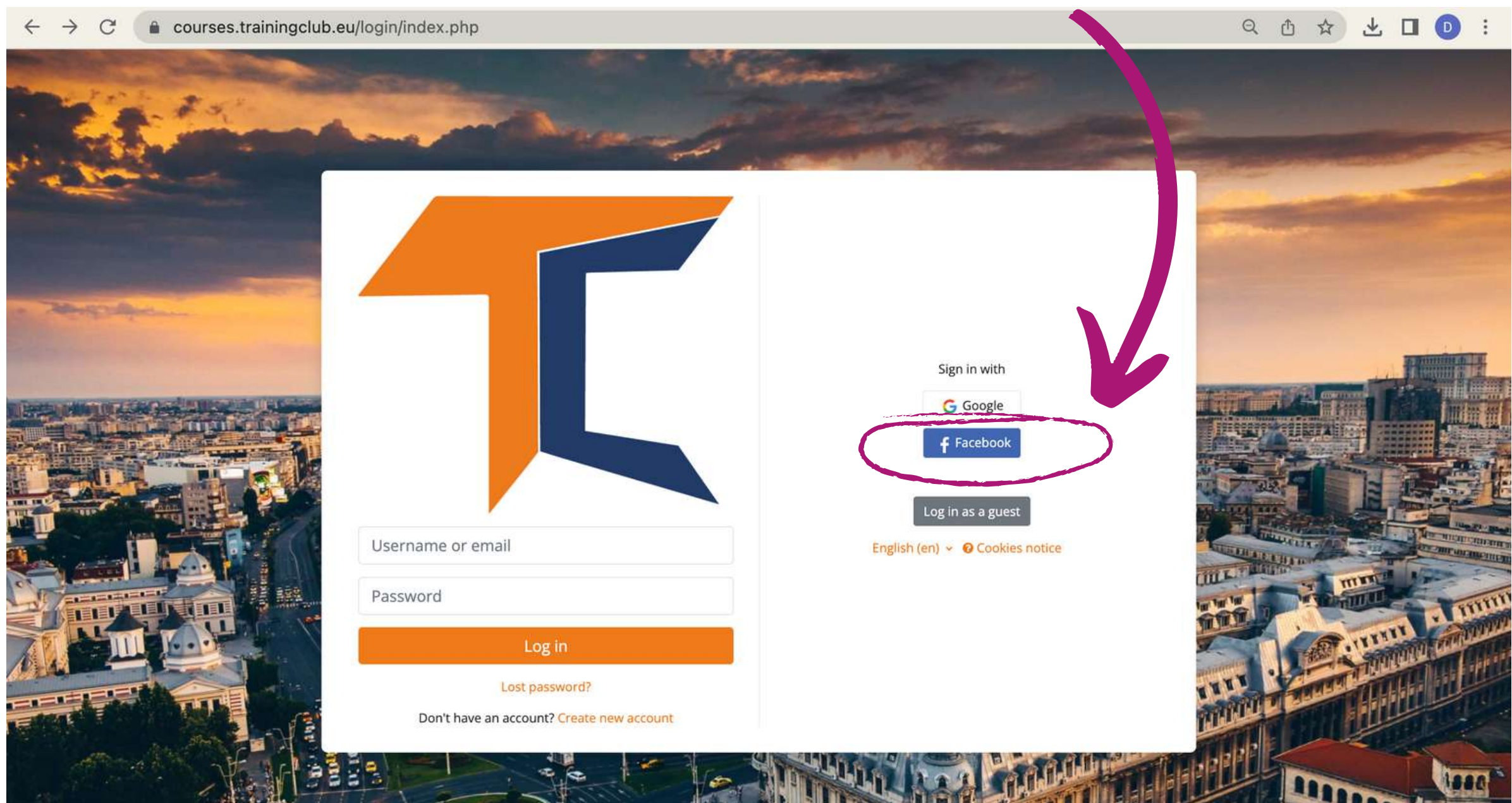

PASUL 2

Veți fi trimis la Facebook pentru a confirma autentificarea dvs. Selectați <<Continuați ca (numele de utilizator)>> și veți fi readus în Moodle

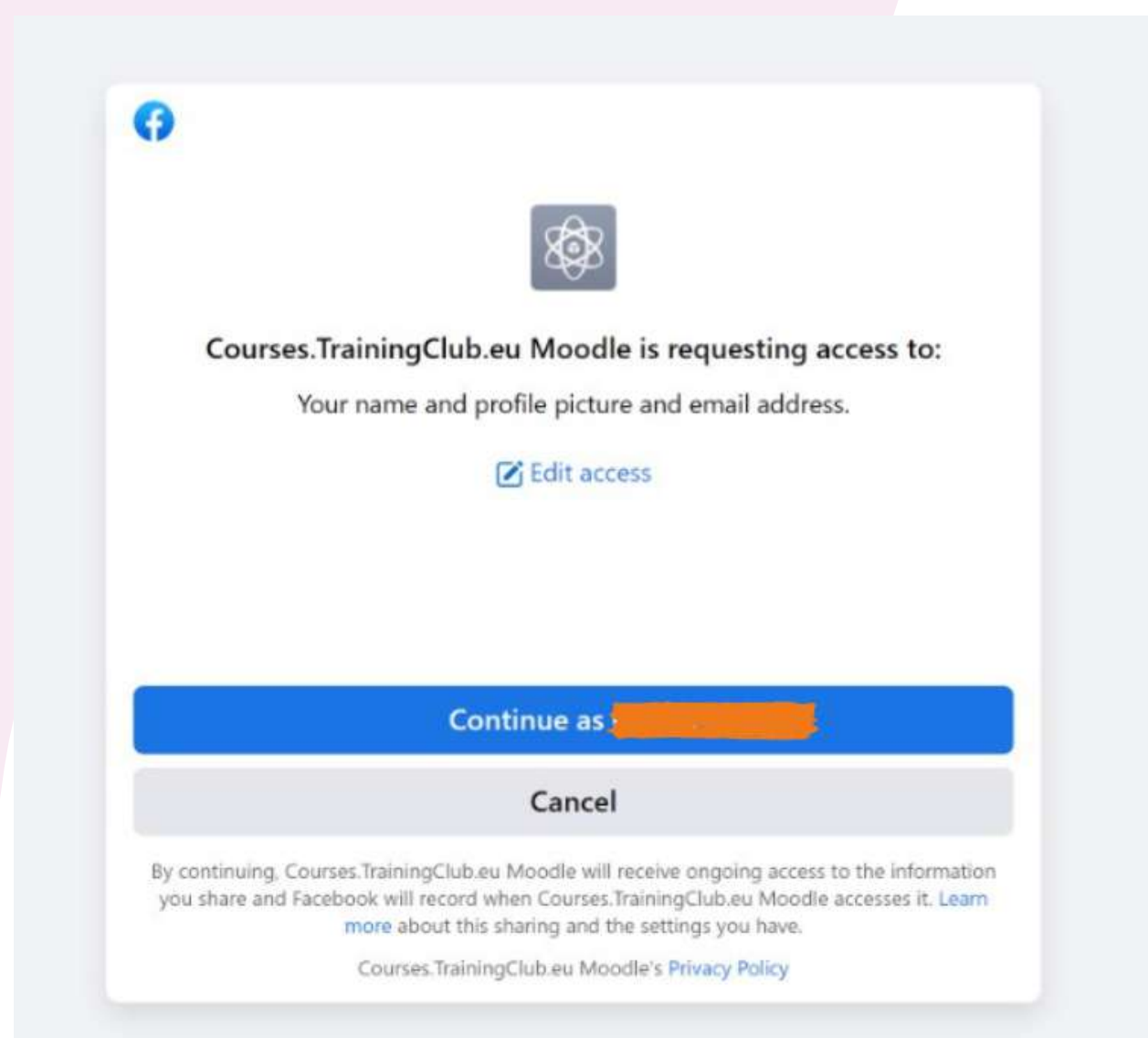

După aceea, vă puteți alege cursul.

c. Cu un cont Google

PASUL 1

Vizitați <https://courses.trainingclub.eu> și faceți clic pe butonul <<Log In>> din dreapta sus a ecranului și apoi conectați-vă folosind contul Google

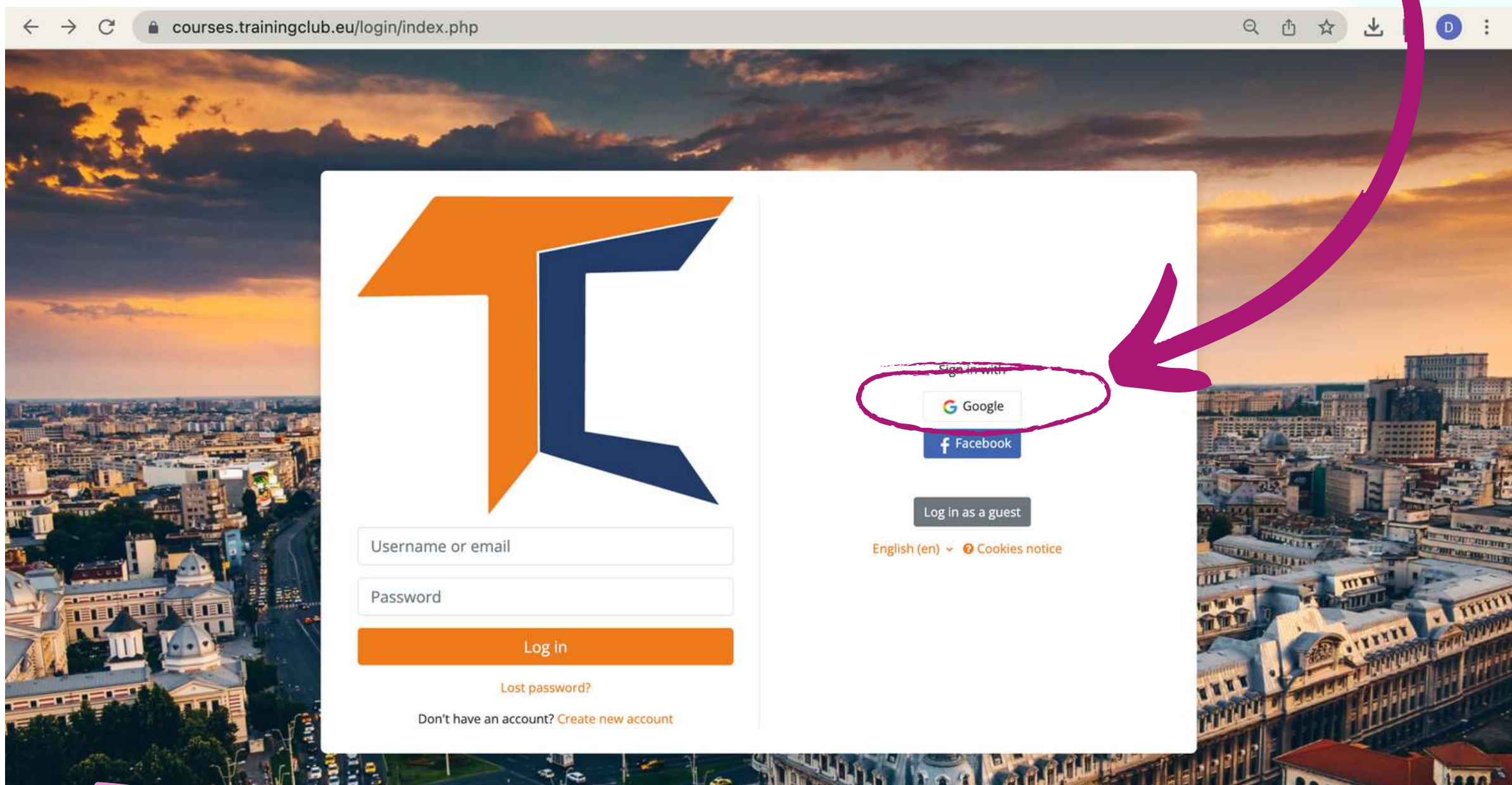

PASUL 2

Veți fi trimis la Google pentru a vă confirma autentificarea de pe unul dintre conturile Google. După ce vă veți întoarce pe platformă, veți fi conectat automat

Acum puteți accesa cursurile disponibile pe site-ul nostru platforma campusului virtual în mod gratuit. Dacă vă doriți o experiență educațională deosebită, rezolvați sarcinile și obțineți certificatul gratuit de absolvire a cursului!

Probleme Tehnice

Dacă nu ați primit confirmarea, vă rugăm să ne anunțați la adresa de e-mail office@team4excellence.ro și vom rezolva problema în mai puțin de 24 de ore.

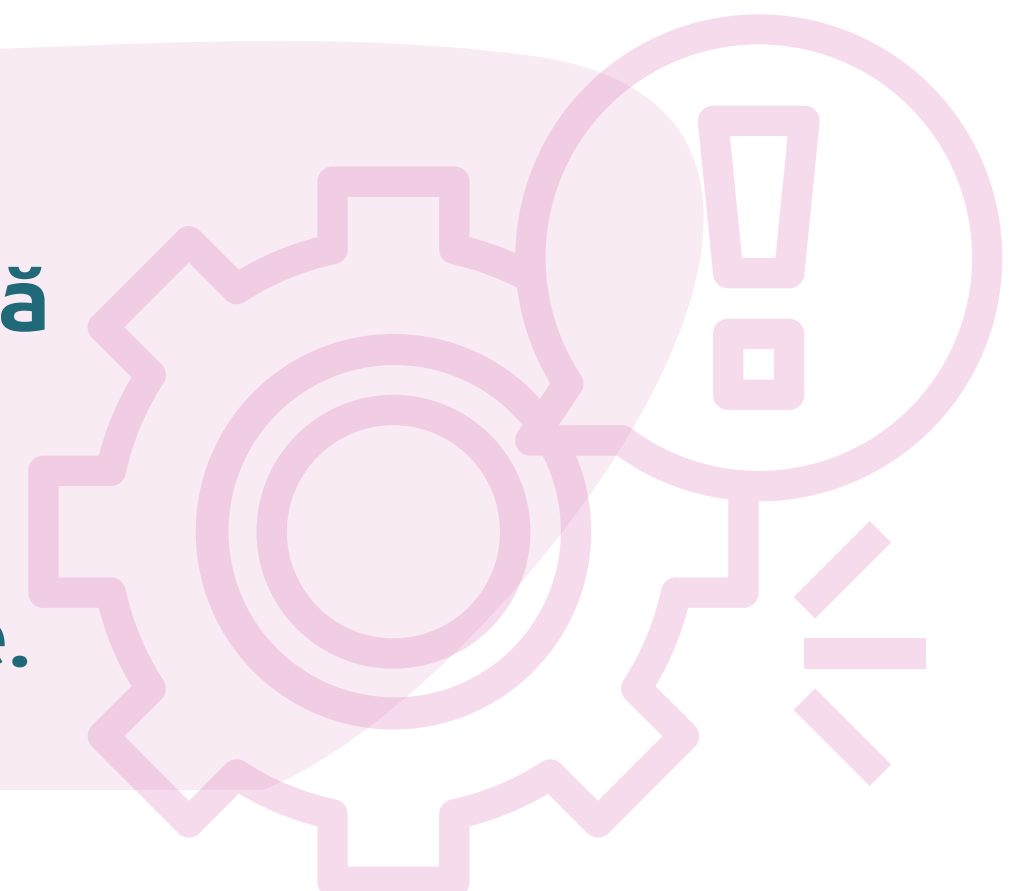

3

ÎNSCRIEREA LA CURS

În primul rând, accesați **Categoriile de cursuri**, derulând în jos pe pagina principală. După cum probabil ați observat deja, cursul **INNOVET - Soluții de învățare bazate pe jocuri** este disponibil pe Moodle în limbile engleză, română, turcă și italiană.

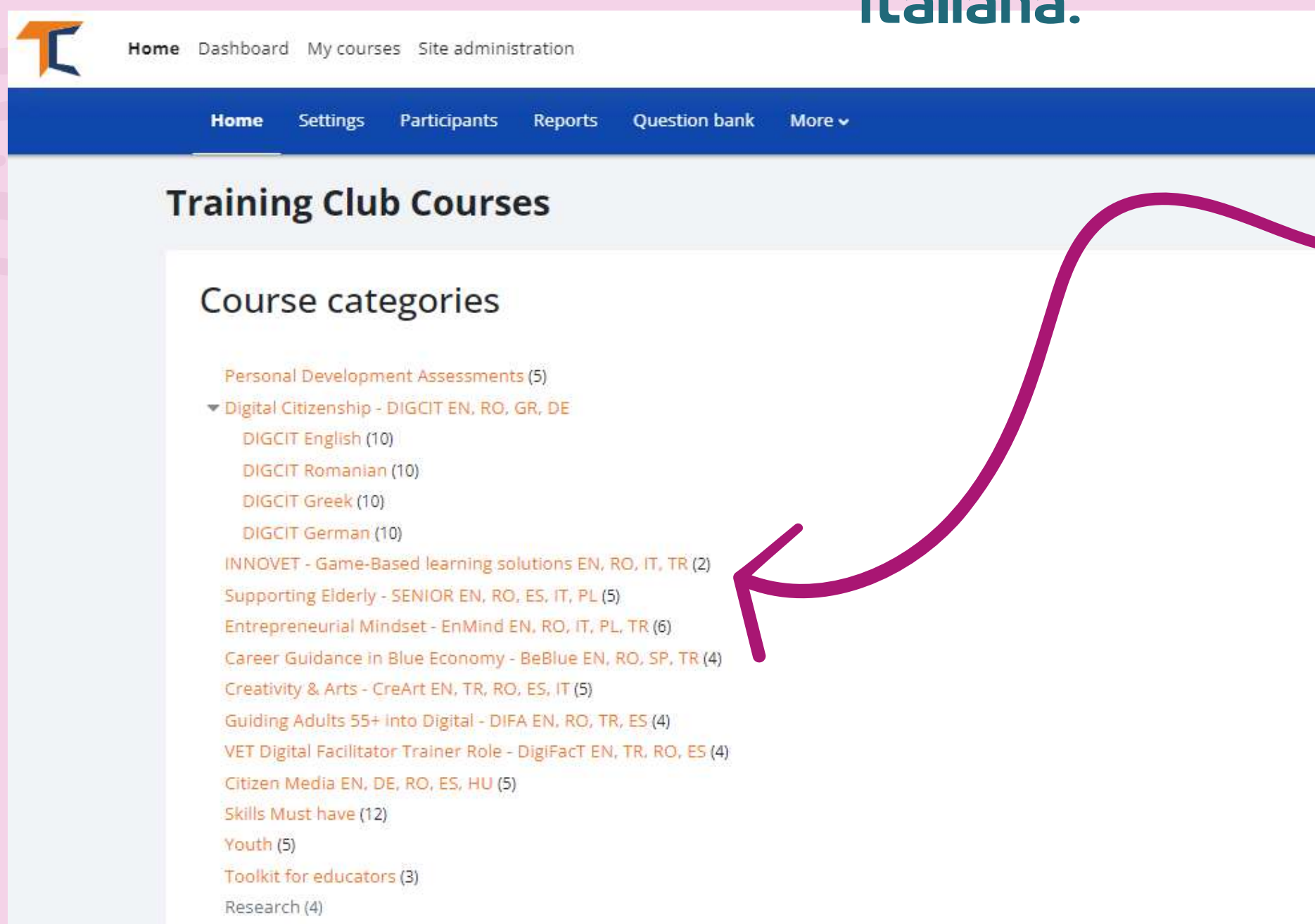

Home Dashboard My courses Site administration

Home Settings Participants Reports Question bank More ▾

Training Club Courses

Course categories

- Personal Development Assessments (5)
- ▼ Digital Citizenship - DIGCIT EN, RO, GR, DE
 - DIGCIT English (10)
 - DIGCIT Romanian (10)
 - DIGCIT Greek (10)
 - DIGCIT German (10)
- INNOVET - Game-Based learning solutions EN, RO, IT, TR (2)
- Supporting Elderly - SENIOR EN, RO, ES, IT, PL (5)
- Entrepreneurial Mindset - EnMind EN, RO, IT, PL, TR (6)
- Career Guidance in Blue Economy - BeBlue EN, RO, SP, TR (4)
- Creativity & Arts - CreArt EN, TR, RO, ES, IT (5)
- Guiding Adults 55+ Into Digital - DIFA EN, RO, TR, ES (4)
- VET Digital Facilitator Trainer Role - DigiFact EN, TR, RO, ES (4)
- Citizen Media EN, DE, RO, ES, HU (5)
- Skills Must have (12)
- Youth (5)
- Toolkit for educators (3)
- Research (4)

Faceți clic pe **INNOVET - Soluții de învățare bazate pe jocuri EN, RO, IT, TR**. Alegeți cursul în limba dorită, apoi, din bara de sus, faceți clic pe **<<Înscrie-mă la acest curs>>**. Contul dvs. curent vă permite să parcurgeți materialul de lectură din modulul 1, dar pentru a completa testele, va trebui să vă înscrieți la curs.

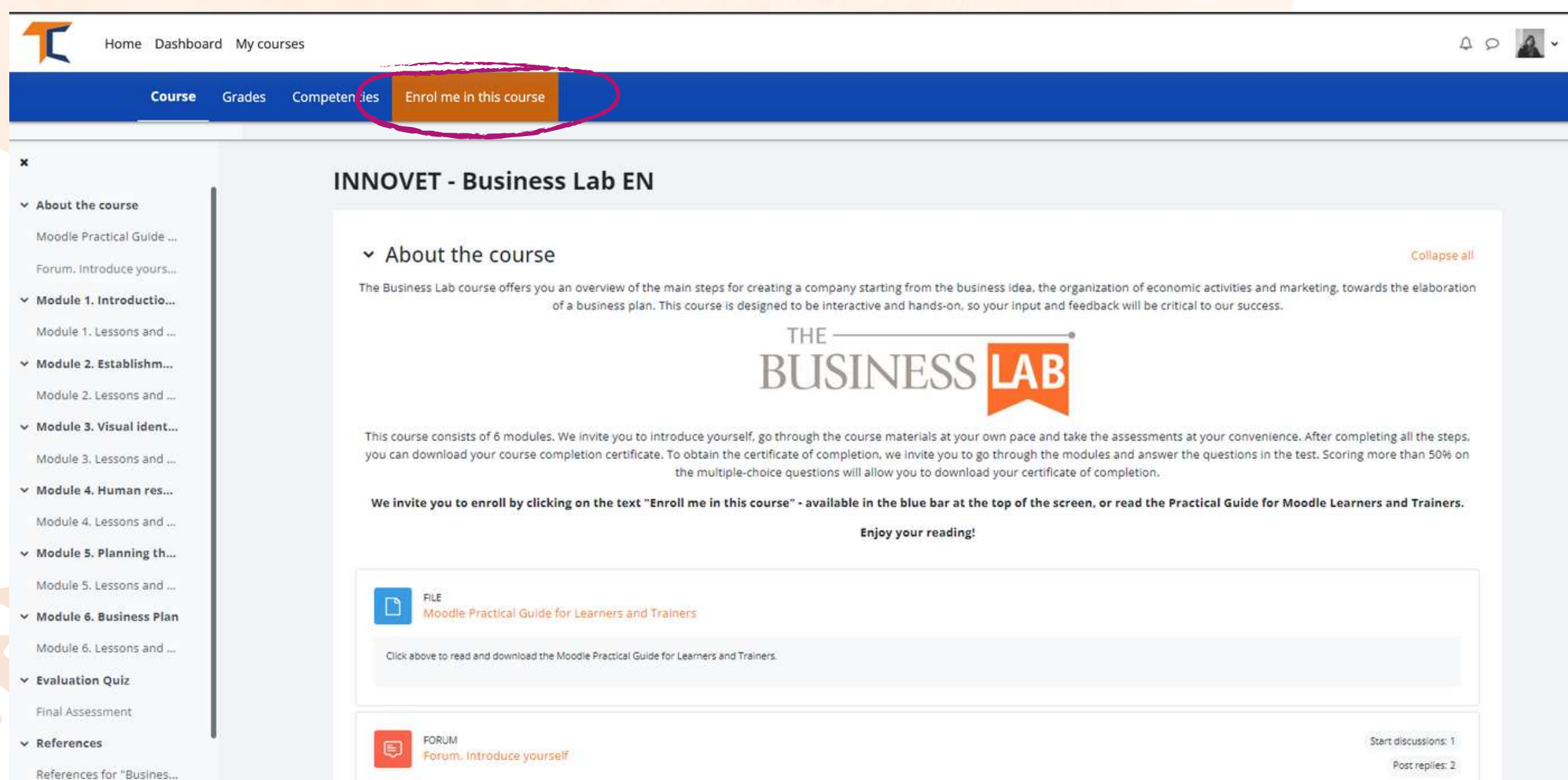

Home Dashboard My courses

Course Grades Competences **Enrol me in this course**

INNOVET - Business Lab EN

▼ About the course Collapse all

The Business Lab course offers you an overview of the main steps for creating a company starting from the business idea, the organization of economic activities and marketing, towards the elaboration of a business plan. This course is designed to be interactive and hands-on, so your input and feedback will be critical to our success.

THE BUSINESS LAB

This course consists of 6 modules. We invite you to introduce yourself, go through the course materials at your own pace and take the assessments at your convenience. After completing all the steps, you can download your course completion certificate. To obtain the certificate of completion, we invite you to go through the modules and answer the questions in the test. Scoring more than 50% on the multiple-choice questions will allow you to download your certificate of completion.

We invite you to enroll by clicking on the text "Enroll me in this course" - available in the blue bar at the top of the screen, or read the [Practical Guide for Moodle Learners and Trainers](#).

Enjoy your reading!

FILE
Moodle Practical Guide for Learners and Trainers

Click above to read and download the Moodle Practical Guide for Learners and Trainers.

FORUM
Forum, introduce yourself

Start discussions: 1
Post replies: 2

Home Dashboard My courses

INNOVET - Business Lab EN

Enrolment options

INNOVET - Game-Based learning solutions EN, RO, IT, TR

EN EN EN

INNOVET - Business Lab EN
The Business Lab course offers you an overview of the main steps for creating a company starting from the business idea, the organization of economic activities and marketing, towards the elaboration of a business plan. This course is designed to be interactive and hands-on, so your input and feedback will be critical to our success.
Join the course and make the most of this opportunity to learn and grow!

Self enrolment (Student)
No enrolment key required.

Enrol me

Selectați din nou <<Înrolează-mă>>.

Home Dashboard My courses

Course Grades Competencies More

INNOVET - Business Lab EN

About the course Collapse all

The Business Lab course offers you an overview of the main steps for creating a company starting from the business idea, the organization of economic activities and marketing, towards the elaboration of a business plan. This course is designed to be interactive and hands-on, so your input and feedback will be critical to our success.

THE BUSINESS LAB

This course consists of 6 modules. We invite you to introduce yourself, go through the course materials at your own pace and take the assessments at your convenience. After completing all the steps, you can download your course completion certificate. To obtain the certificate of completion, we invite you to go through the modules and answer the questions in the test. Scoring more than 50% on the multiple-choice questions will allow you to download your certificate of completion.

We invite you to enroll by clicking on the text "Enroll me in this course" - available in the blue bar at the top of the screen, or read the Practical Guide for Moodle Learners and Trainers.

Enjoy your reading!

După ce v-ați înregistrat la curs, veți fi trimis la pagina principală a categoriei de curs și va apărea o notificare care vă va anunța că ați fost înscris la curs. Faceți din nou clic pe cursul la care v-ați înscris și începeți!

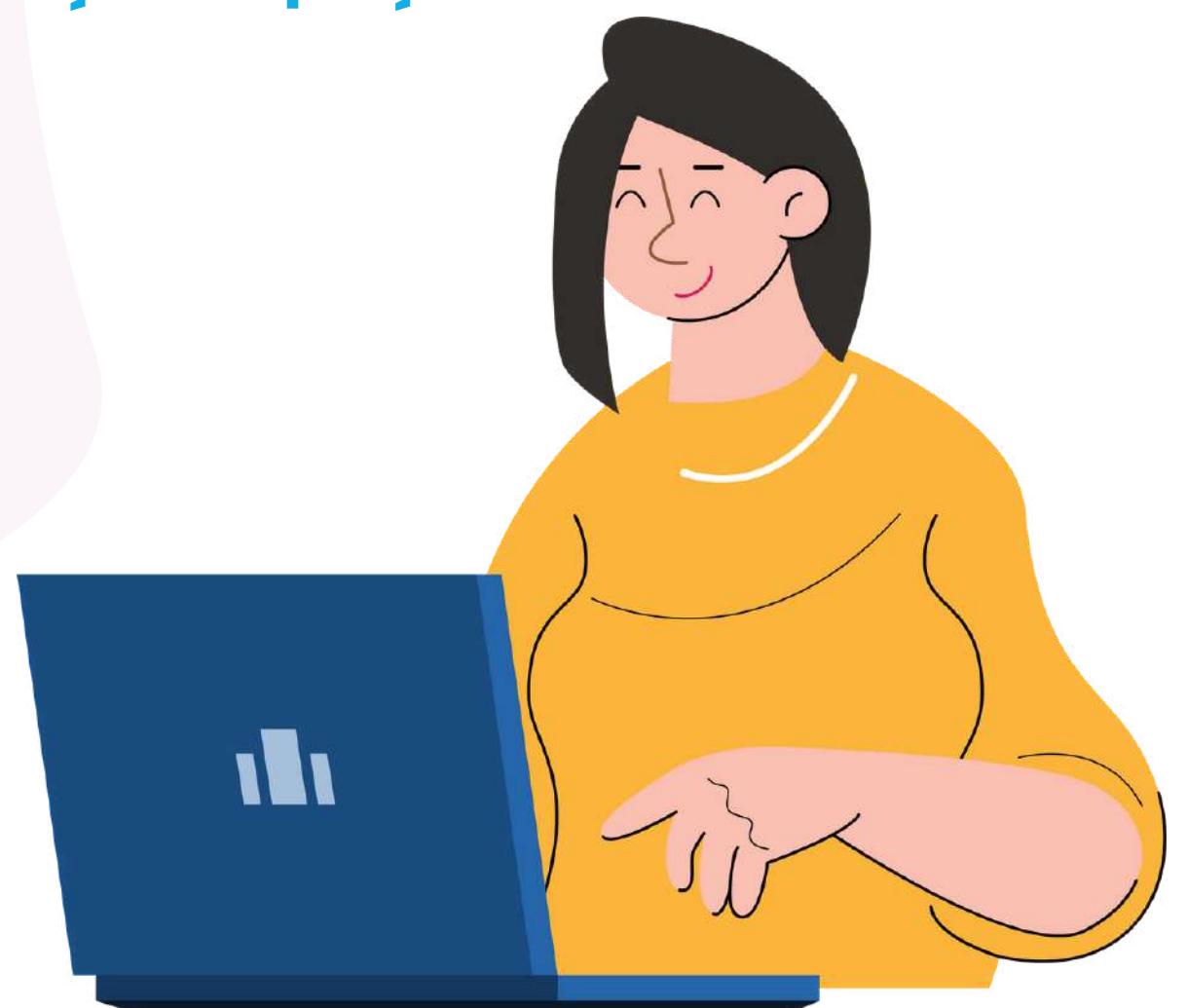

SECTIUNEA FORUM

Acum, că sunteți înscris la curs, veți putea finaliza misiunile.

Prima misiune este să vă prezentați prin **Forum**.

Forumul este un instrument de colaborare care se dorește a fi un spațiu în care colegii pot discuta despre subiecte de interes.

- I. Sunteți invitați să vă prezentați prin intermediul forumului și să spuneți câteva cuvinte/ impresii/ așteptări de la acest curs.

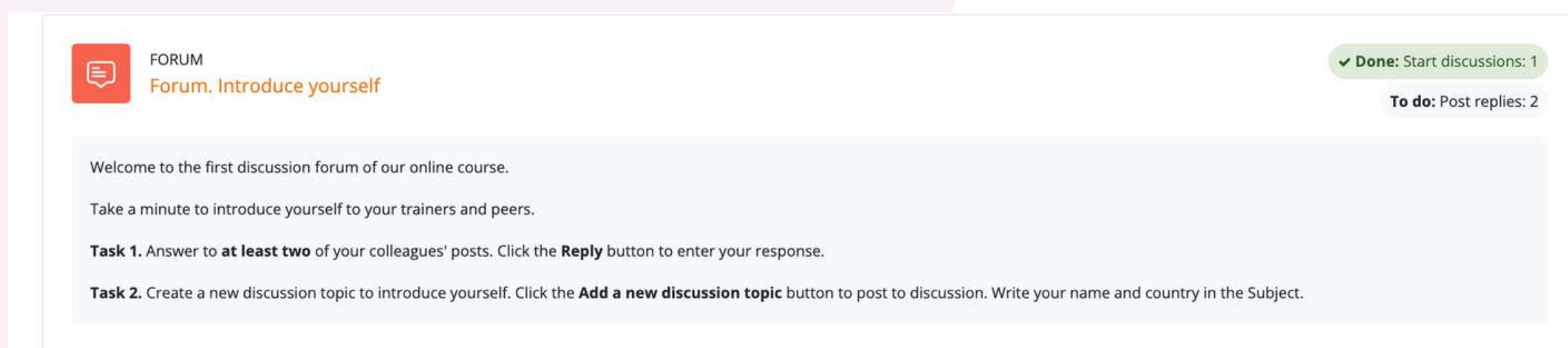

- II. După ce ați terminat de completat formularul, veți primi o confirmare pentru poștă. Aceasta va permite altor cursanți să interacționeze în subiectul pe care l-ați creat.

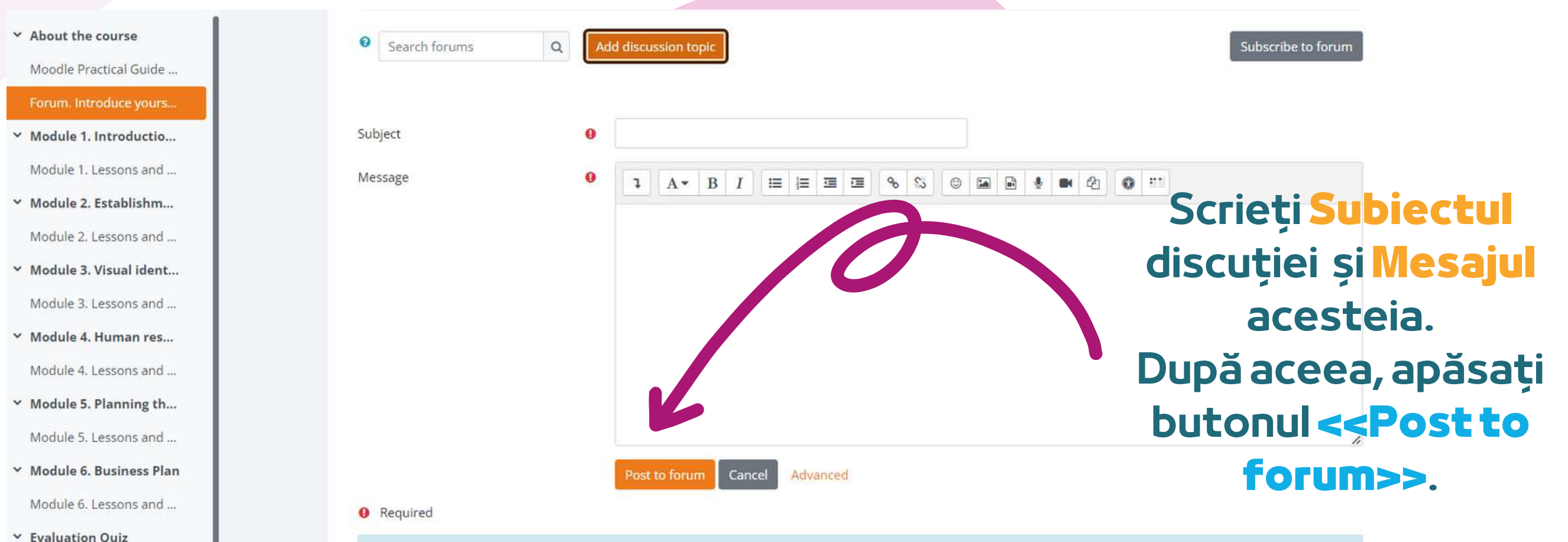

III. Răspundeți prin intermediul forumului la doi dintre colegii de curs. În acest fel, veți înțelege ce știu ei despre subiectul cursului și, cu siguranță, veți găsi lucruri interesante. În plus, colegii de clasă vă vor răspunde pe forum. Bucurați-vă de conversație!

IV. Pentru a intra în discuțiile propuse de alții, trebuie doar să dați click pe *Titlul subiectului lor*.

După ce ați ales un subiect, răspundeți în cadrul discuției făcând clic pe butonul **<<Răspundeți>>**. Va apărea o casetă în care veți scrie mesajul dvs. După ce ați terminat, faceți clic pe **<<Publică în forum>>**.

COMPLETAREA MODULELOR DE CURS

Acum că v-ați logat, v-ați înscris și ați parcurs forumul, puteți trece la modulul teoretic!

Procesul de învățare include elemente de joc care constau într-un flux de lecții, sarcini de îndeplinit și obținerea unui certificat de absolvire a cursului.

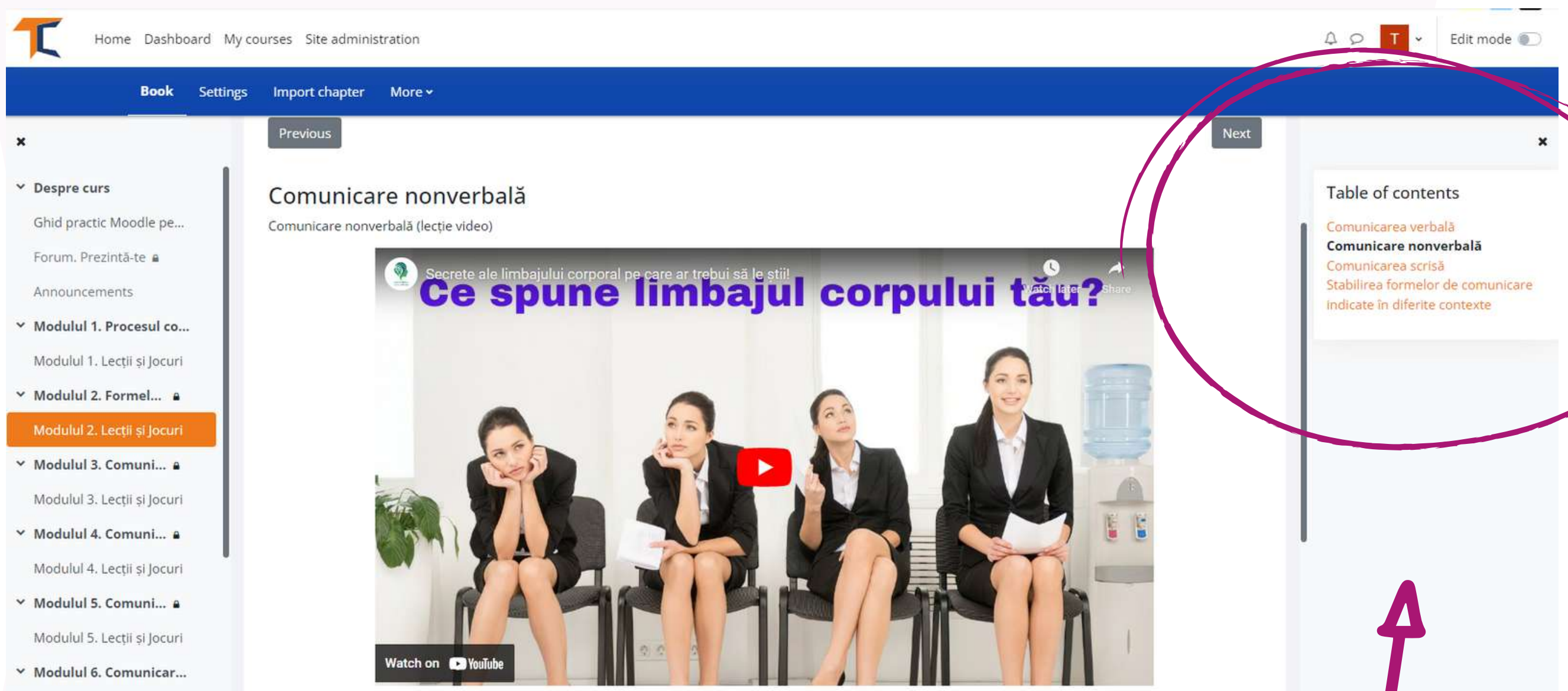

Aici puteți vedea conținutul modulului organizat pe capitole

Partea teoretică a cursului este prezentată sub forma unei cărți electronice. Există secțiuni pentru modulele principale ale cursului, fiecare modul cuprinzând mai multe capitole. Puteți naviga și vă puteți opri asupra secțiunilor pe care le considerați de interes.

Dacă sunteți mai vizual, aveți posibilitatea de a citi prezentările Power Point. Bucurați-vă de curs!

Home Dashboard My courses Site administration

Book Settings Import chapter More

Announcements

Modulul 1. Procesul c...
Modulul 1. Lecții și Jocuri

Modulul 2. Formel...
Modulul 2. Lecții și Jocuri

Modulul 3. Comuni...
Modulul 3. Lecții și Jocuri

Modulul 4. Comuni...
Modulul 4. Lecții și Jocuri

Modulul 5. Comuni...
Modulul 5. Lecții și Jocuri

Modulul 6. Comunicar...
Modulul 6. Lecții și Jocuri

Modulul 7. Conflictul ș...
Modulul 7. Lecții și Jocuri

Limbajul tăcerii

Limbajul tăcerii (ppt)

Distribuția activităților cu profil de comunicare

Activitățile cu profil de comunicare sunt distribuite astfel:

Nonverbal, 9%	Citit, 16%
Vorbitor, 30%	Ascultat, 45%

TEAM 4 Akira

Google Slides

https://www.canva.com/design/DAF1NeFFV8/MQLFhE4XG574L5x1d0Jg/edit?utm_content=DAF1NeFFV8&utm_campaign=designshare&utm_medium=link2&utm_source=sharebutton

<https://learningapps.org/watch?v=ovfgnuqtr23> (Aplicații / Jocuri / Hangman)

Add a block

Table of contents

- Limbajul tăcerii
- Limbajul timpului...
- Limbajul spațiului...
- Limbajul culorilor...
- Limbajul corpului...
- Aspectul fizic - ...
- Tonalitatea vocii

Dacă preferați materiale de lectură sau videoclipuri, la sfârșitul unor module există un subcapitol *Resurse și lecturi suplimentare.*

Home Dashboard My courses Site administration

Book Settings Import chapter More

Modulul 2. Lecții și Jocuri

Modulul 3. Comuni...
Modulul 3. Lecții și Jocuri

Modulul 4. Comuni...
Modulul 4. Lecții și Jocuri

Modulul 5. Comuni...
Modulul 5. Lecții și Jocuri

Modulul 6. Comunicar...
Modulul 6. Lecții și Jocuri

Modulul 7. Conflictul ș...
Modulul 7. Lecții și Jocuri

Chestionar de evaluare
Evaluare finală

Referințe
Referințe pentru cursul ...

Chestionar de feedback
Sondaj de feedback ...

Bariere ale ascultării active și îndepărtarea acestora

Bariere ale ascultării active și îndepărtarea acestora (lectie video)

STRATEGII DE COMUNICARE

non-verbale | para-verbale | structuri de frazare

ACADEMIA DE CUVINTE

florin smeu
/florinsmeu.ro
/florin_smeu
www.florinsmeu.ro

10 Barriers to Effective Communication

Add a block

Table of contents

- Factori care influen...
- Tehnici de asc...
- Ascultarea acti...
- Bariere ale ascu...

6

REZOLVAREA TESTELOR

După finalizarea modulelor, veți răspunde la un test de evaluare. Testul vă va oferi posibilitatea de a vă testa nivelul de cunoștințe. Există 10 întrebări cu alegere multiplă, cu trei răspunsuri posibile. Doar unul singur este corect. Citiți cu atenție și rezolvați testul. Vă dorim succes!

QUIZ Evaluation Quiz

To do: Receive a grade To do: Receive a passing grade

Score over 50% to pass this quiz.

Attempt quiz

Grading method: Highest grade

Grade to pass: 5.00 out of 10.00

QUIZ Evaluation Quiz

Back

Question 1
Not yet answered
Marked out of 1.00
Flag question

Which of the below tools may be used for evaluating students?

- a. Pocket
- b. Animoto
- c. Kahoot

Next page

Faceți clic pe <<Încercați testul>> și testați-vă cunoștințele

Testele sunt concepute sub forma unui test grilă cu variante multiple de răspuns.

Dacă răspundeți corect în proporție de peste 50%, atunci veți obține punctajul de trecere. Dacă nu ați atins punctajul de trecere, rămâneți calm, mai sunt câteva încercări. Citiți în ritmul dumneavoastră!

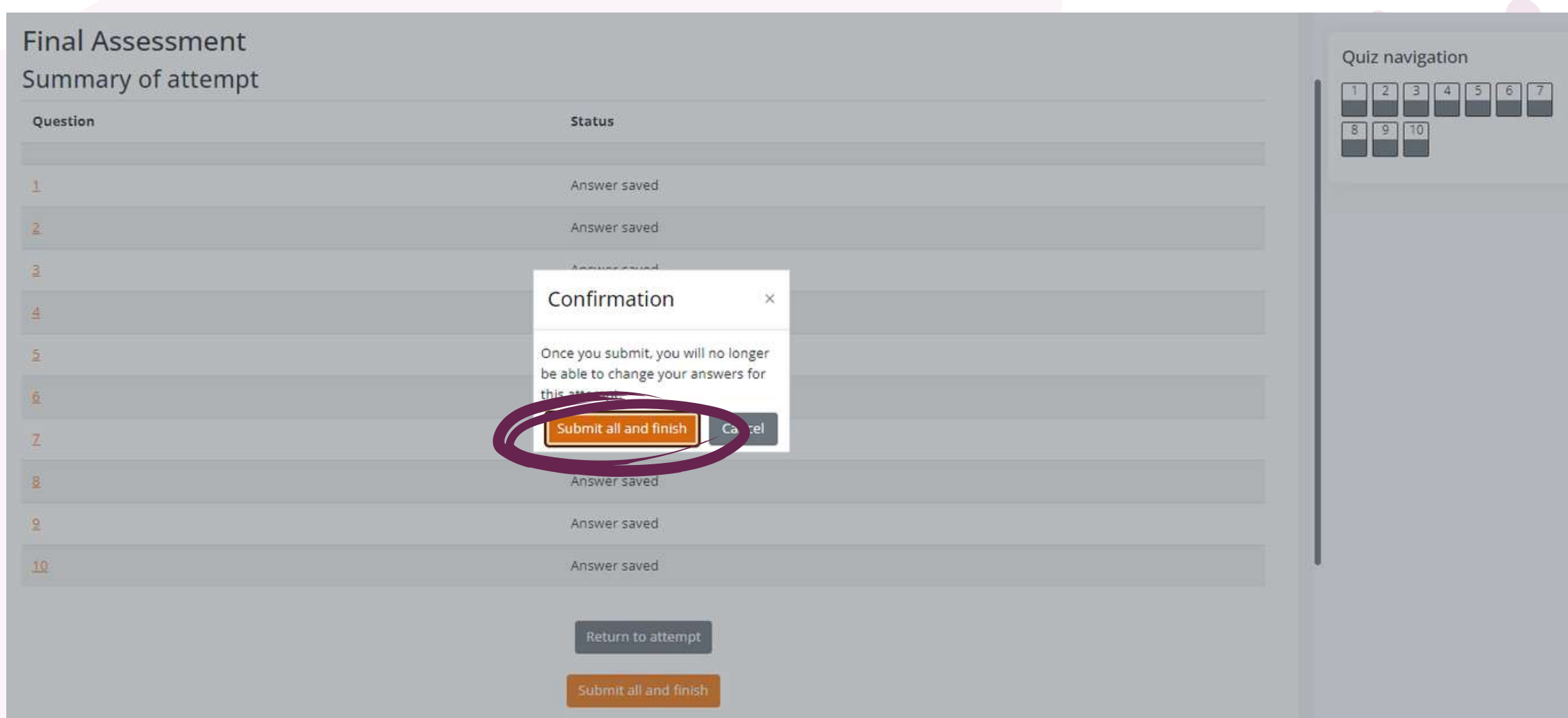

După ce ați terminat, selectați <<Trimiteteți toate și finalizați>>. Apoi, răspunsurile vor fi corectate și veți putea vedea unde ați greșit.

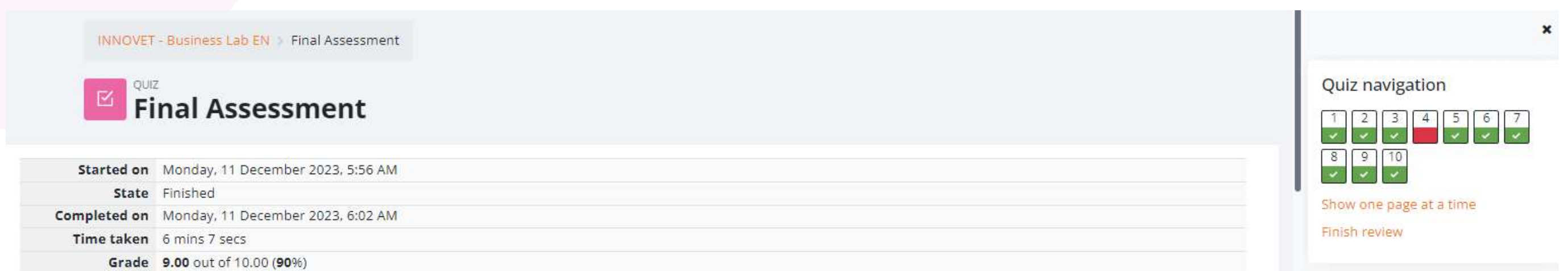

În funcție de nota pe care o obțineți, veți trece sau nu. Apoi puteți continua cursul cu următoarea activitate.

Puteți relua testul dacă nu sunteți mulțumit de scorul obținut sau dacă doriți să vă testați din nou cunoștințele, chiar și după ce ați obținut certificatul. Pentru a face acest lucru, selectați pur și simplu <<Reîncercați testul>>.

Highest grade: 8.00 / 10.00.

Re-attempt quiz

FURNIZAREA DE FEEDBACK

Ultimul pas înainte de a primi certificatul este sesiunea de feedback, deoarece feedback-ul contează foarte mult pentru a dezvolta în continuare conținut și experiențe mai bune pentru utilizatorii noștri. Faceți clic pe **<<Răspundeți la întrebări>>** pentru a oferi feedback.

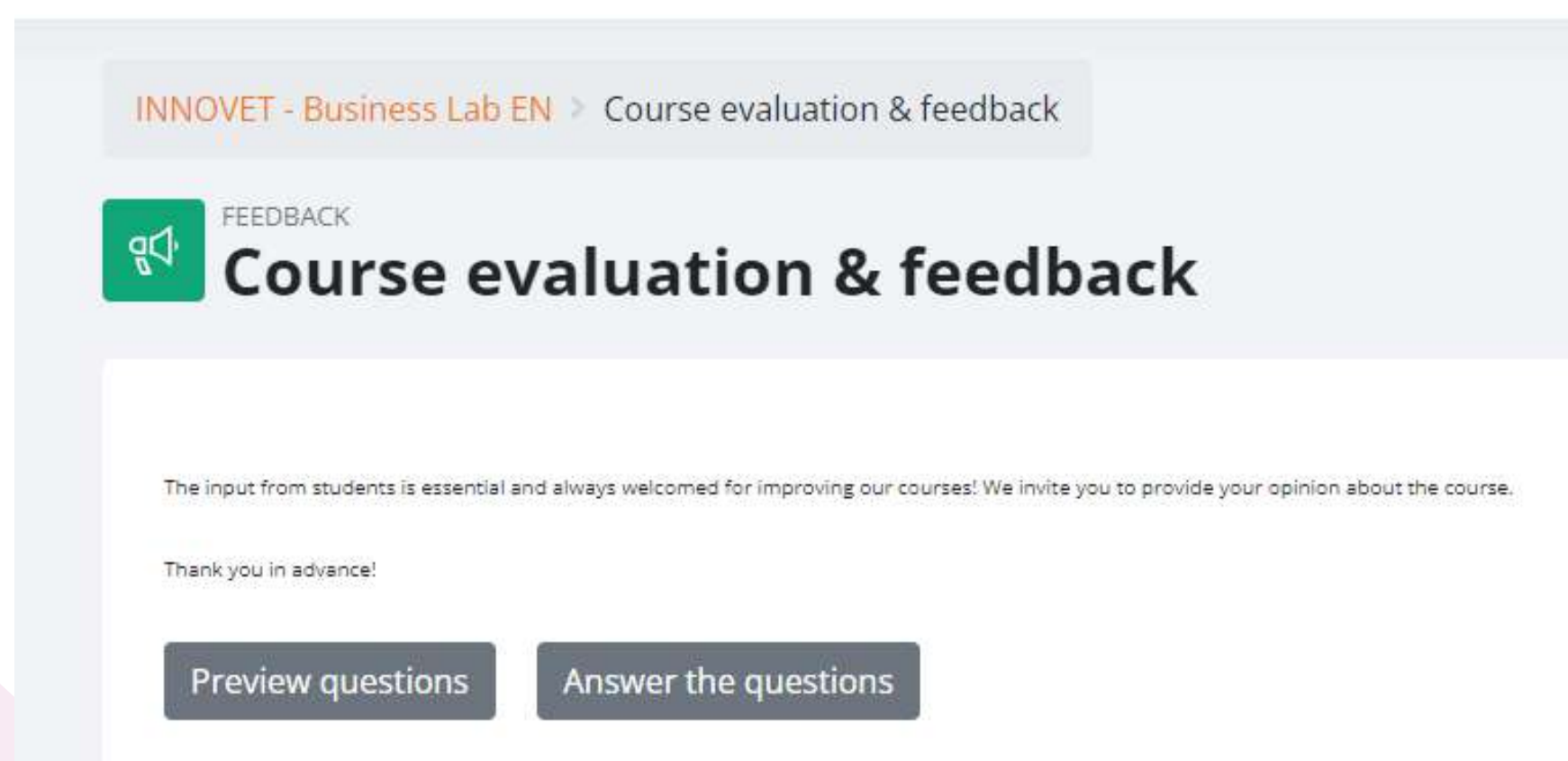

Folosiți butoanele **<<Pagina anterioară>>** și **<<Trimiteți răspunsurile>>** pentru a completa sondajul și a completa câmpurile. Veți primi apoi confirmarea că răspunsurile dvs. au fost trimise. Acum vă puteți descărca certificatul!

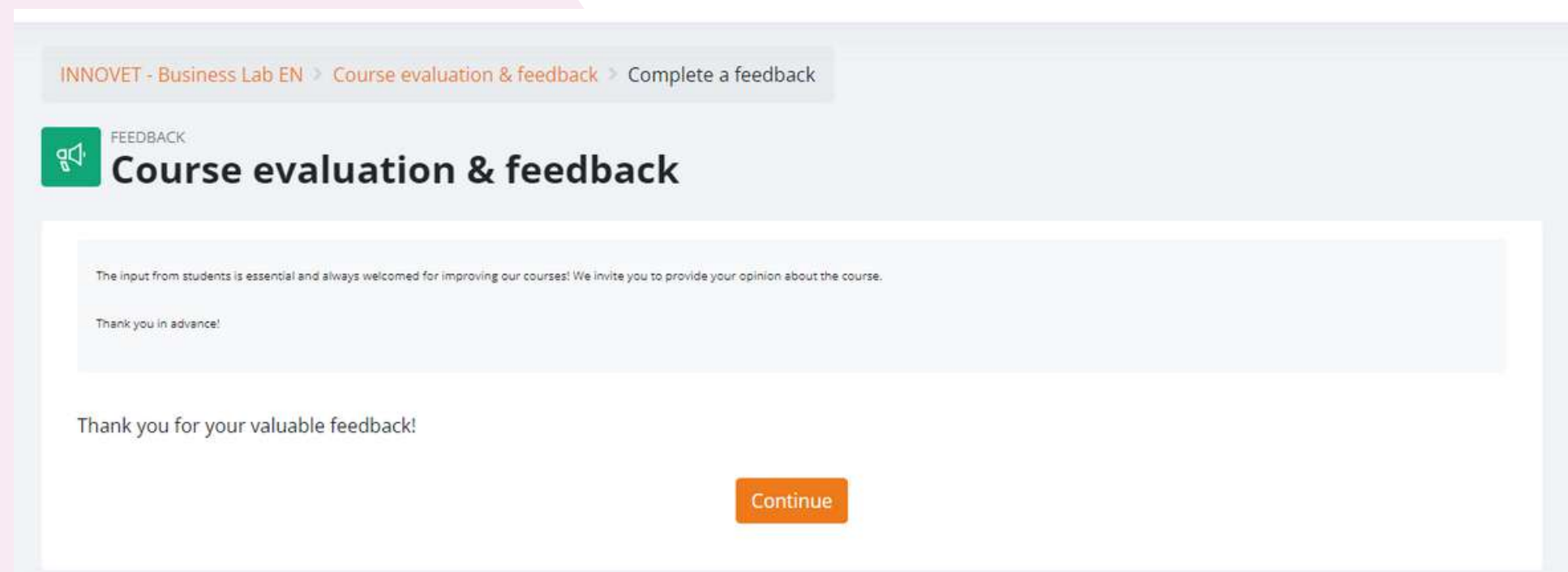

DESCĂRCAREA CERTIFICATULUI

Ați ajuns la finalul cursului. Felicitări pentru parcurgerea tuturor modulelor cursului online și pentru finalizarea cu succes a tuturor misiunilor!

Acum puteți descărca certificatul gratuit de absolvire a cursului în doi pași simpli

Mai întâi, selectați
<<Descărcați certificatul>>

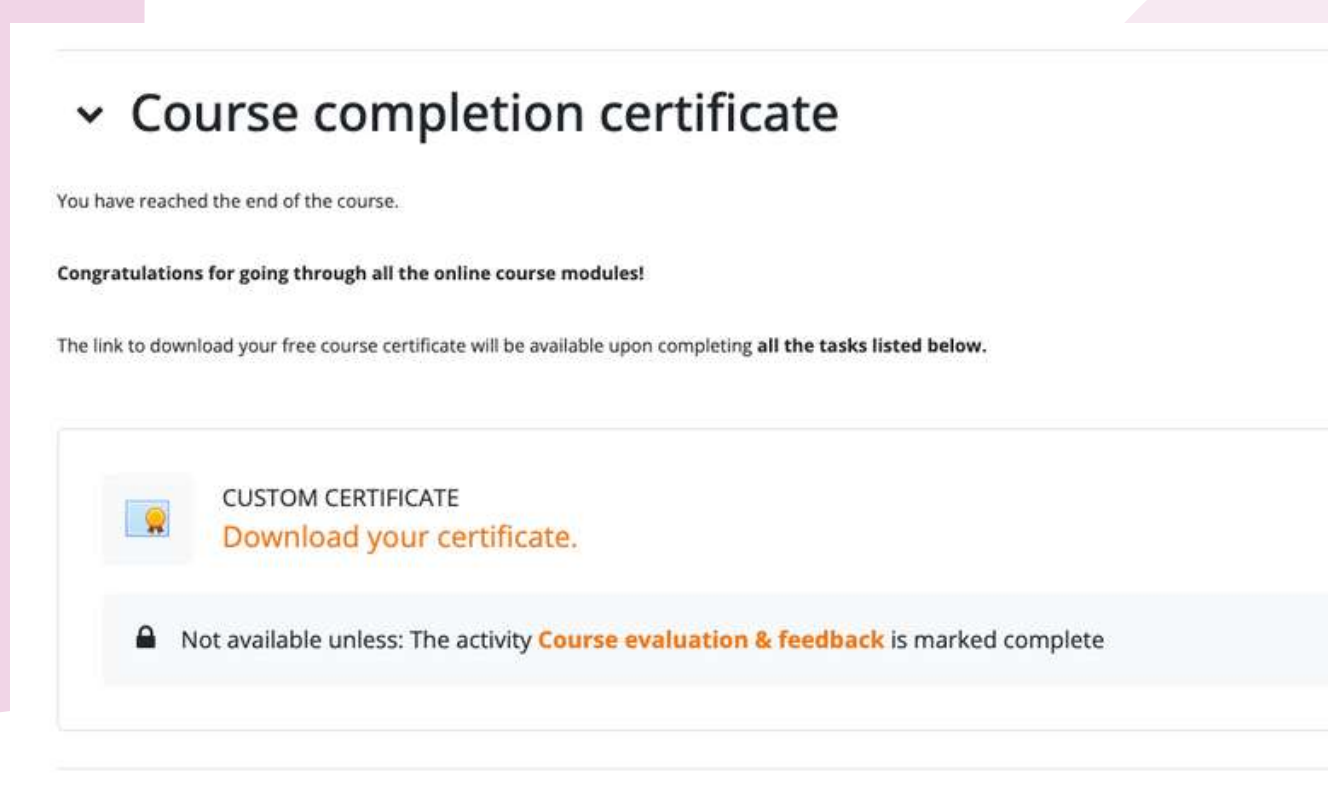

De aici puteți descărca certificatul dvs. selectând butonul **<<Vezi certificatul>>**

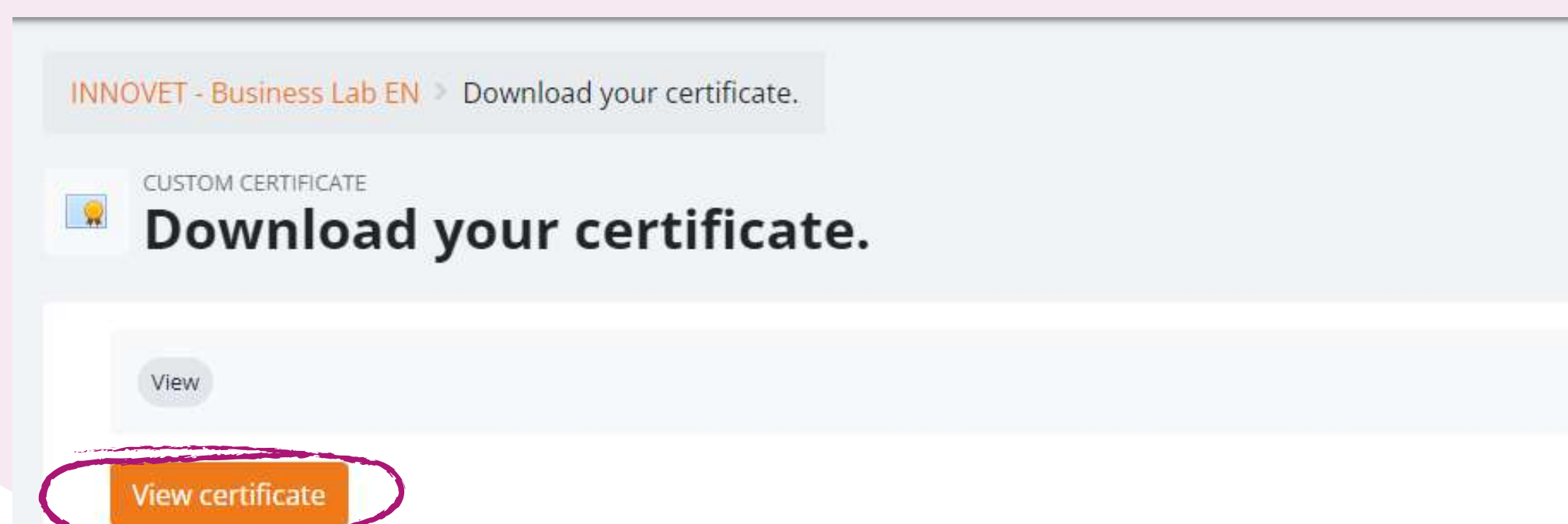

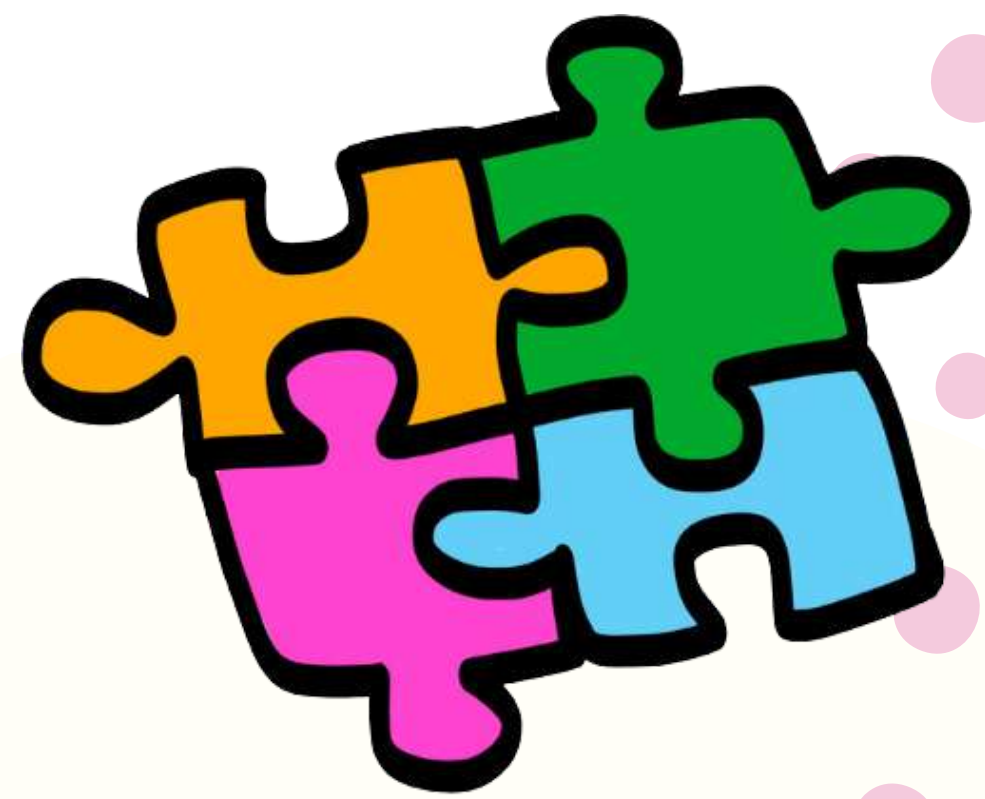

InnoVET

Recunoaștere. Acest material de învățare a primit finanțare din partea Comisiei Europene în cadrul Acordului de grant numărul 2021-1-RO01-KA220-VET-000030350, proiectul de parteneriat strategic ERASMUS+ "Game-Based Learning: Pedagogii inovatoare de e-learning pentru educatorii VET".

Disclaimer. Sprijinul acordat de Comisia Europeană pentru realizarea acestei publicații nu constituie o aprobare a conținutului, care reflectă doar opiniile autorilor, iar Comisia nu poate fi considerată responsabilă pentru orice utilizare care ar putea fi dată informațiilor conținute în această publicație."

Notă privind drepturile de autor. CC BY. Licența Atribuire CC BY permite altora să distribuie, să remixeze, să adapteze și să construiască pe baza operei dumneavoastră, chiar și în scop comercial, atâta timp cât vă atribuie creditul pentru creația originală. Aceasta este cea mai conciliantă dintre licențele oferite. Este recomandată pentru o diseminare și utilizare maximă a materialelor sub licență.